

RELATÓRIO DE ACOMPANHAMENTO DE CICLO DE TRABALHO



Dênisson Pierre Silva Motta

denisson.psmotta@hotmail.com

Tiago Garcia de Senna Carneiro

tiagogsc@gmail.com

Departamento de Computação - DECOM

Universidade Federal de Ouro Preto, UFOP



UFOP

Universidade Federal
de Ouro Preto

Laboratório Associado INPE/UFOP para Modelagem e Simulação de Sistemas Terrestres

Preparado por: Dênisson Pierre Silva Motta

Equipe: TerraLAB

Data: 28/06/2015

Métrica de Processo: Porcentagem de trabalho realizado com relação ao horário previsto pela quarta iteração da Sprint para cada colaborador:

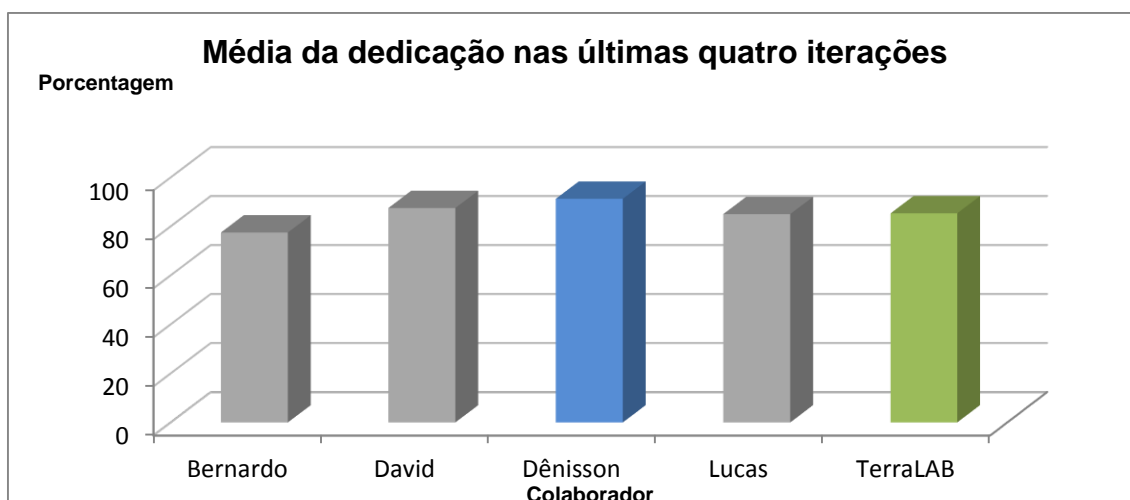

A média do laboratório foi de 85,3%. Um de quatro colaboradores alcançou a dedicação de 90%, em cor azul. Os times desenharam a seguinte média nas últimas quatro iterações: CUDA, 81,25%; Gestão de projetos, 91,25%; MPI, 87,5%.

GRÁFICO DE DEDICAÇÃO NAS ÚLTIMAS QUATRO ITERAÇÕES

CUDA

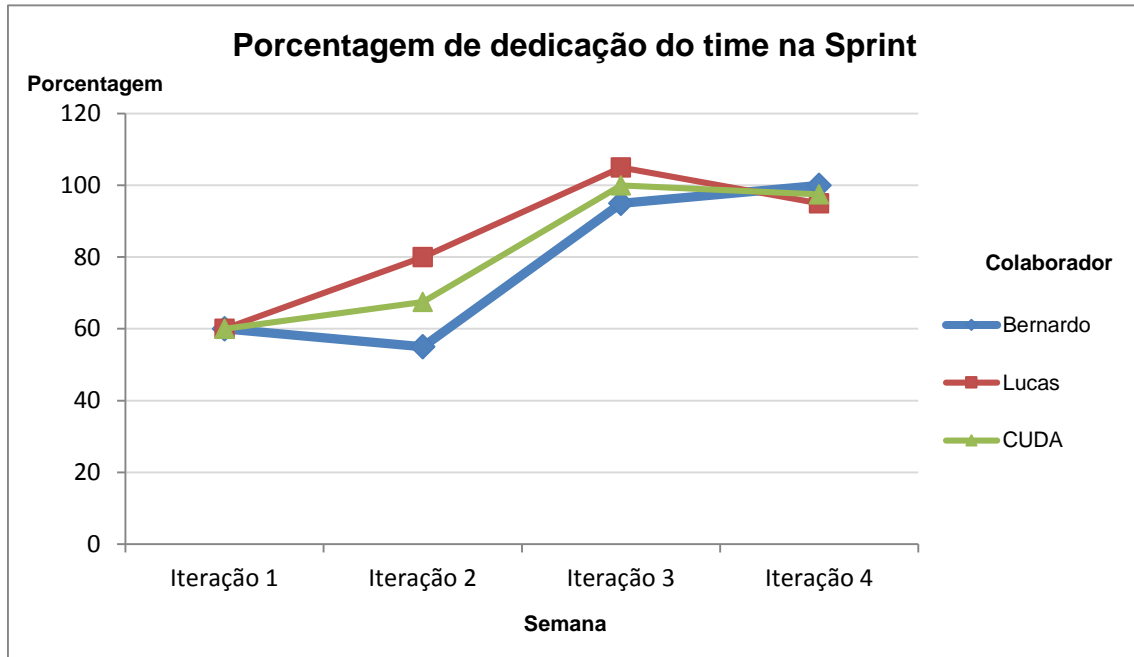

Média do time nas quatro últimas iterações: 81,25%

Gestão de projetos

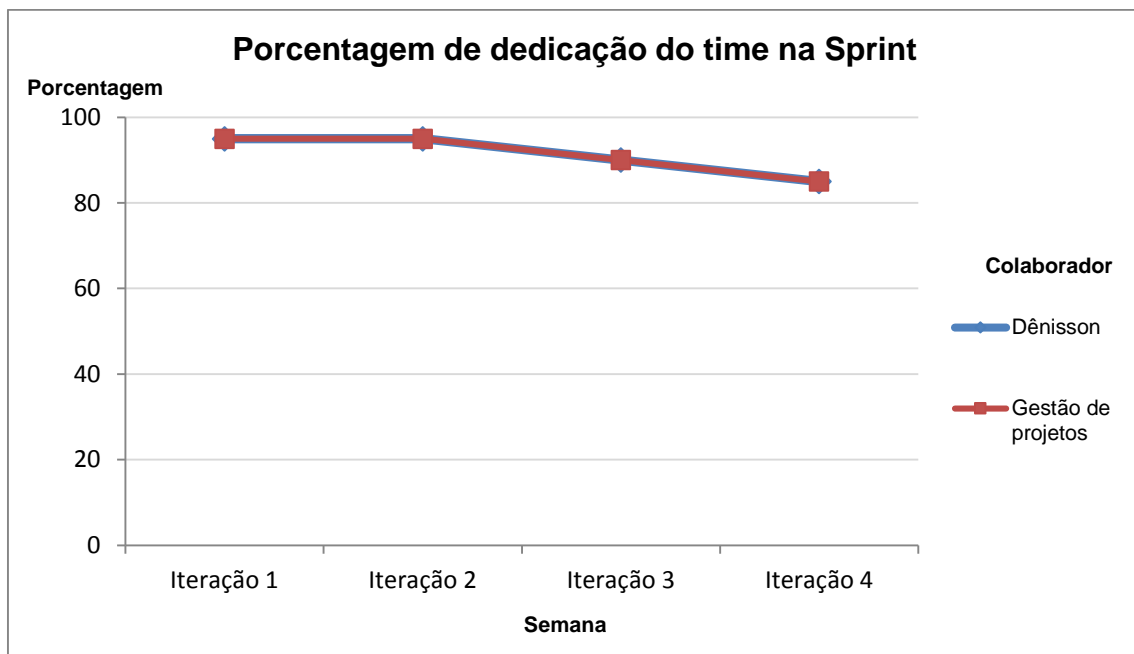

Média do time nas quatro últimas iterações: 91,25%

MPI

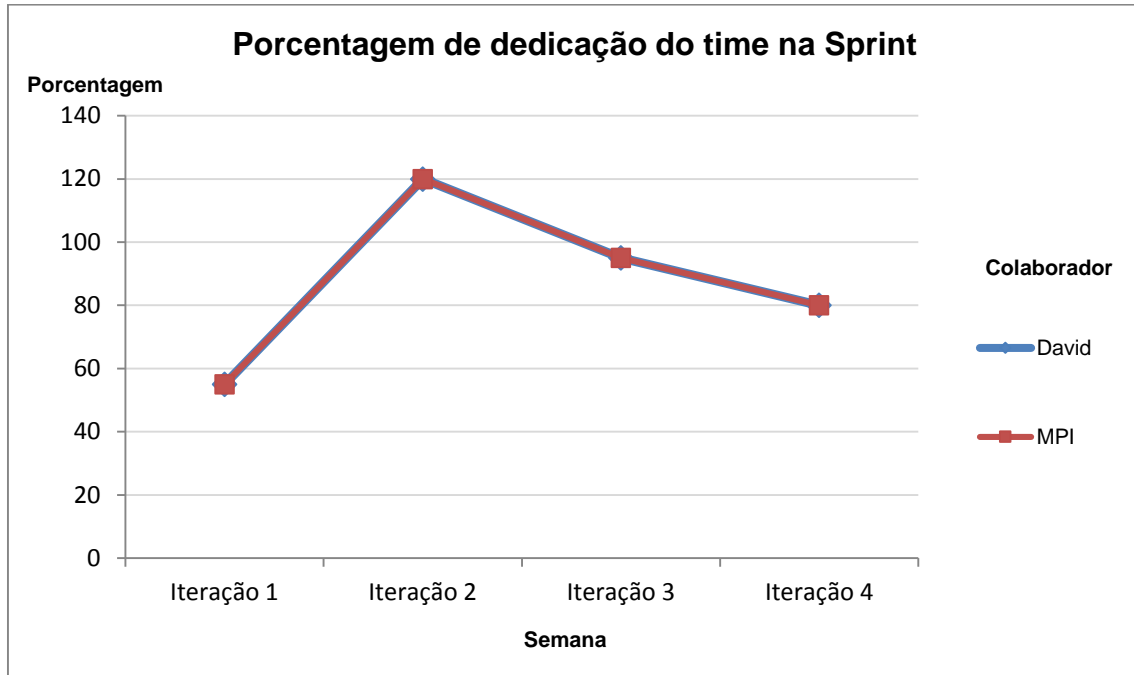

Média do time nas quatro últimas iterações: 87,5%

BANCO DE HORAS

Colaborador	Iteração 1	Iteração 2	Iteração 3	Iteração 4	Total	Porcentagem
Bernardo	-8	-9	-1	0	-18	77,5
David	-9	4	-1	-4	-10	87,5
Dênisson	-1	-1	-2	-3	-7	91,3
Lucas	-8	-4	1	-1	-12	85,0
TerraLAB	-26	-10	-3	-8	-47	85,3

*Entre os 4 colaboradores, três estão com banco de horas abaixo de 90% de dedicação.
Entre os 4 colaboradores, dois tiveram o saldo de horas semanal abaixo de 90%.*

JUSTIFICATIVA DE DEDICAÇÃO ABAIXO DE 90%

Dênisson: “Durante a última iteração estive ocupado com provas e trabalhos que comprometeram minha dedicação ao TerraLAB.”

David: “Não cumpri a carga horária mínima exigida porque estive ocupado com trabalhos práticos das matérias do curso além do fato de estar numa semana de provas.”