

RELATÓRIO DE ACOMPANHAMENTO DE CICLO DE TRABALHO



Paulo Henrique Leal Martins
martins.paulohenriqueleal@gmail.com

Tiago Garcia de Senna Carneiro
tiago@iceb.ufop.br
Departamento de Computação - DECOM
Universidade Federal de Ouro Preto, UFOP



Laboratório Associado INPE/UFOP para Modelagem e Simulação de Sistemas Terrestres

Preparado por: Paulo Henrique Leal Martins

Equipe: TerraLAB

Data: 14/10/2014

Métrica de Processo: Porcentagem de trabalho realizado com relação ao horário previsto pelas quatro últimas semanas para cada colaborador:

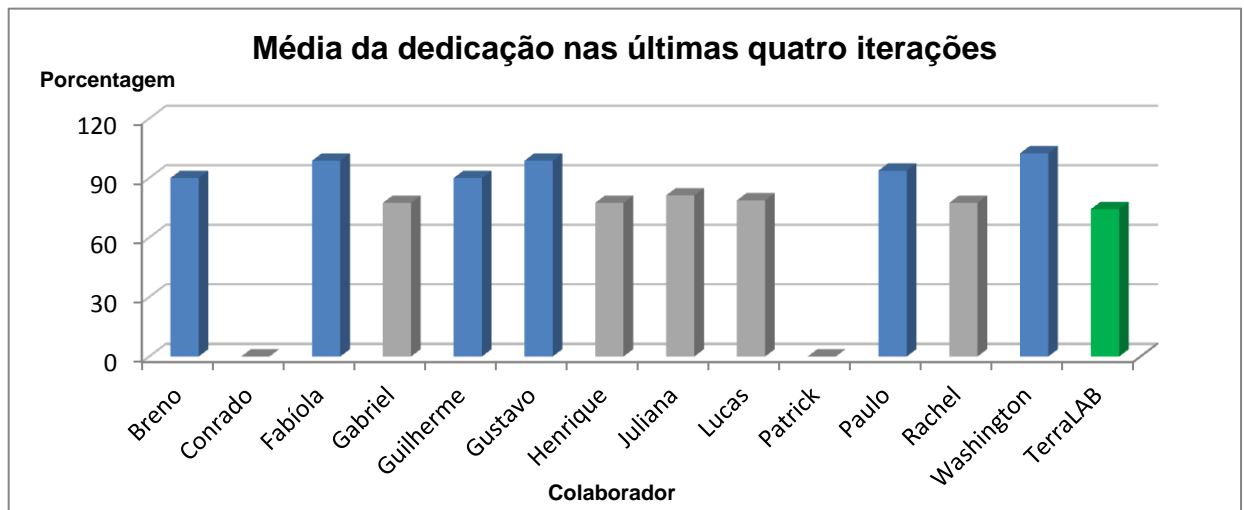

A média do laboratório nas últimas quatro iterações foi de 74,3%. Seis de treze colaboradores alcançaram a dedicação de 90%, em cor azul. Os times desenharam a seguinte média nas últimas quatro iterações: Gerência de projetos, 93,7%; KMLMaker, 82%; TerraArfe, 57,9% (Ambiente virtual, 30% e Maquete 3D, 85,8%); Visual TerraME, 93,1%.

GRÁFICO DA DEDICAÇÃO NAS ÚLTIMAS 4 ITERAÇÕES POR TIME

Gerência de Projetos

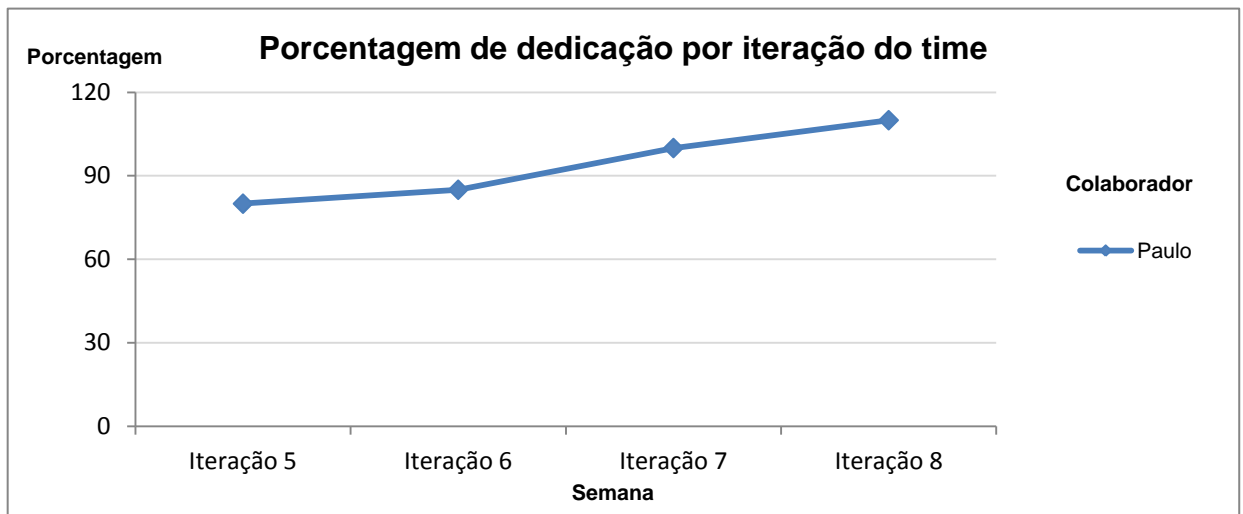

Média do time na Sprint: 88,7%

KMLMaker

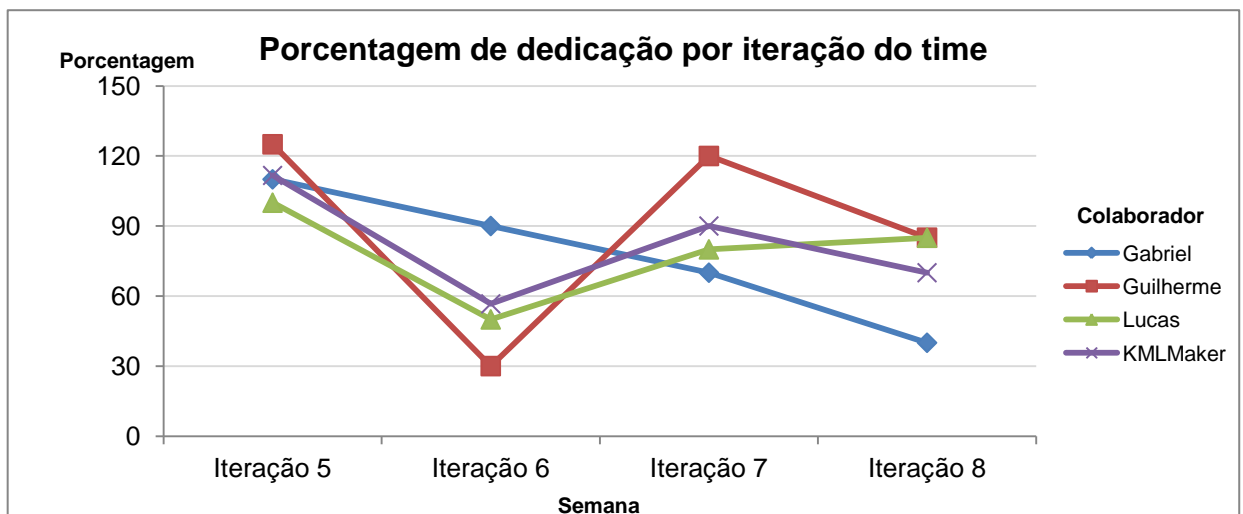

Média do time na Sprint: 80,8%

TerraÂrfe / Ambiente Virtual

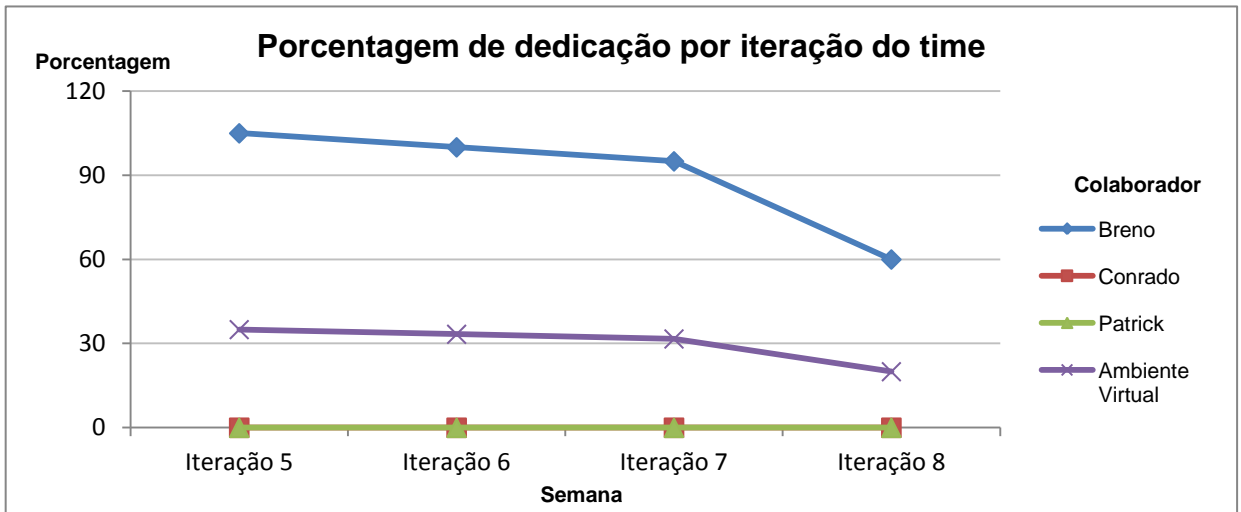

Média do time na Sprint: 38,9%

TerraÂrfe / Maquete 3D

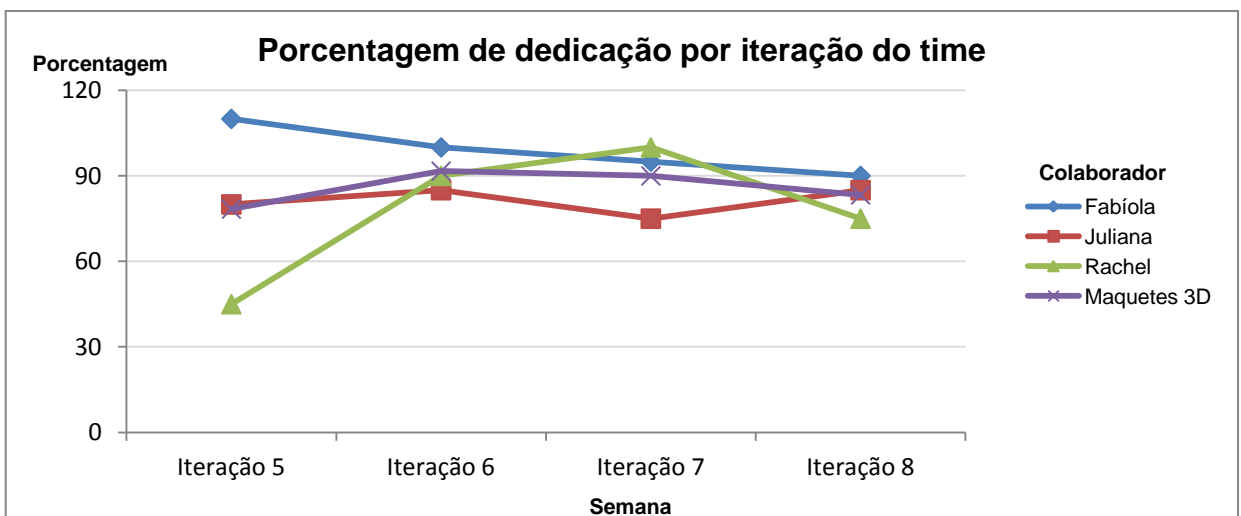

Média do time na Sprint: 80,6%

Visual TerraME

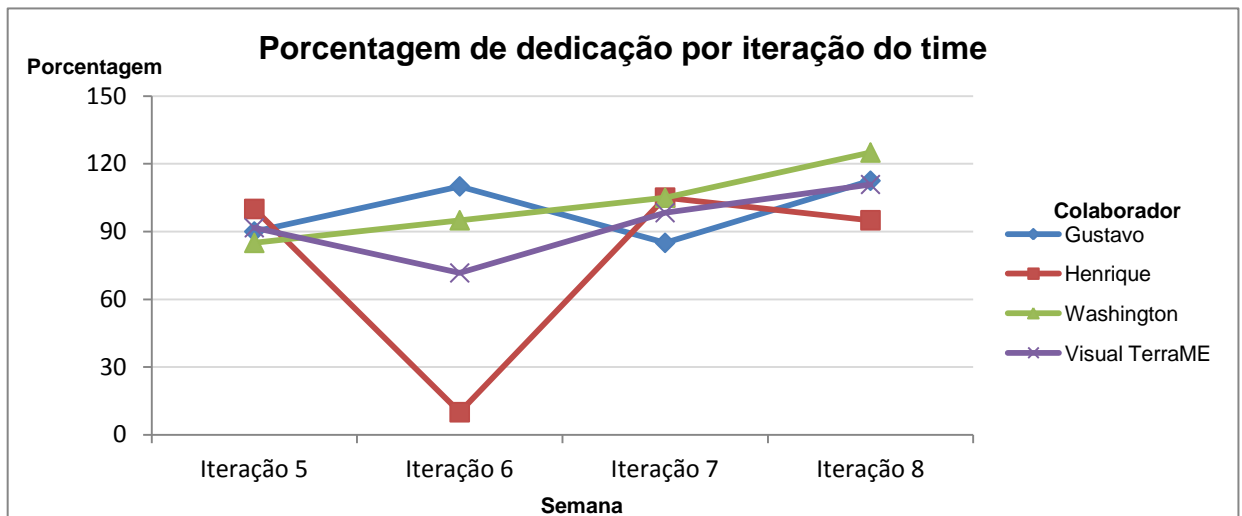

Média do time na Sprint: 89,2%

GRÁFICO DA DEDICAÇÃO NA SPRINT POR TIME

TerraLAB

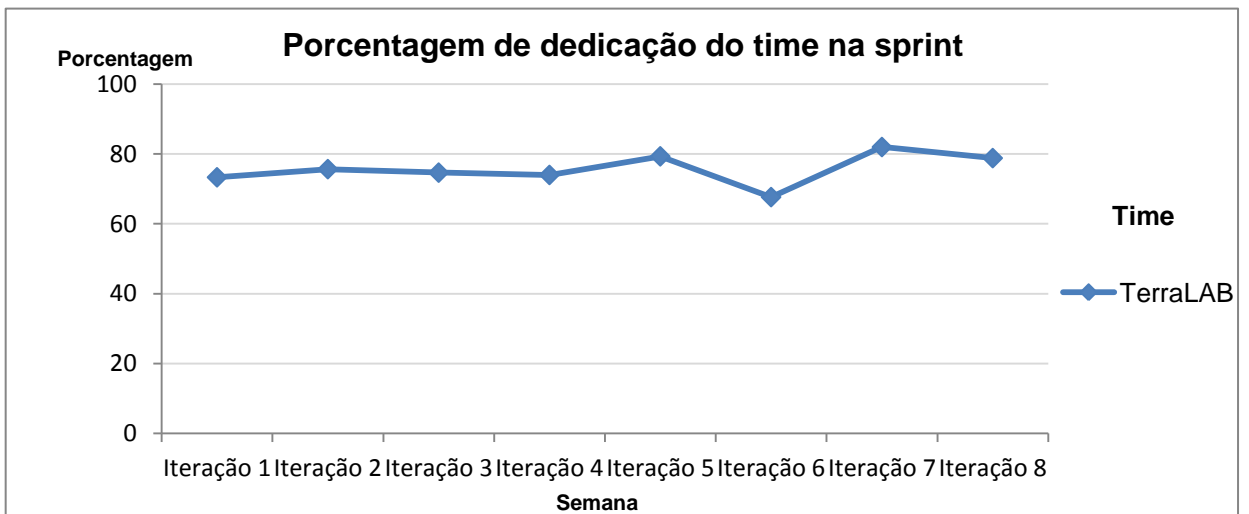

Média do time na Sprint: 75,6%

Gerência de Projetos

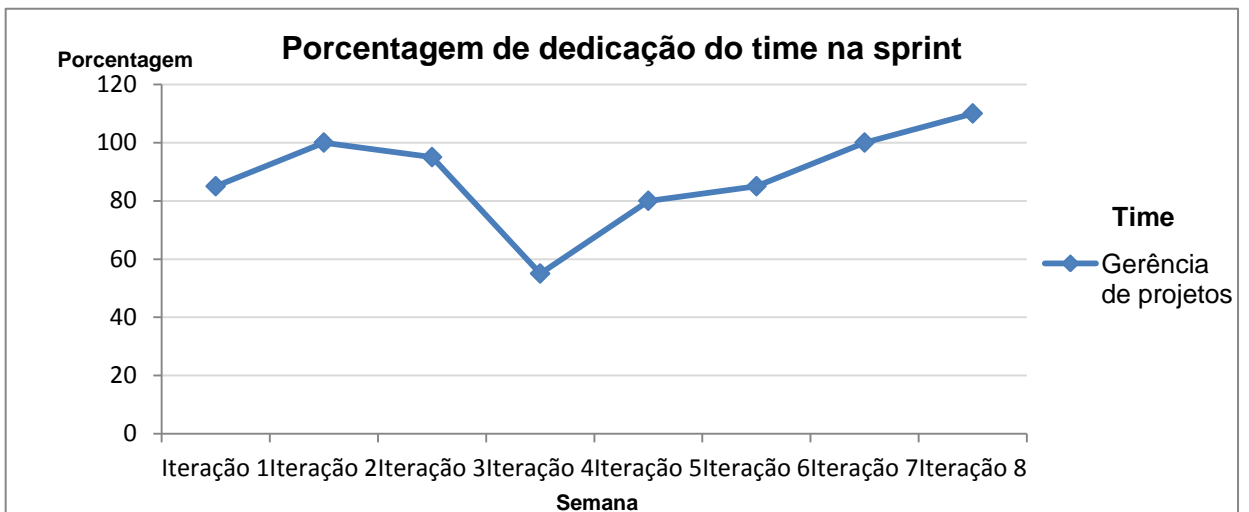

Média do time na Sprint: 88,7%

KMLMaker

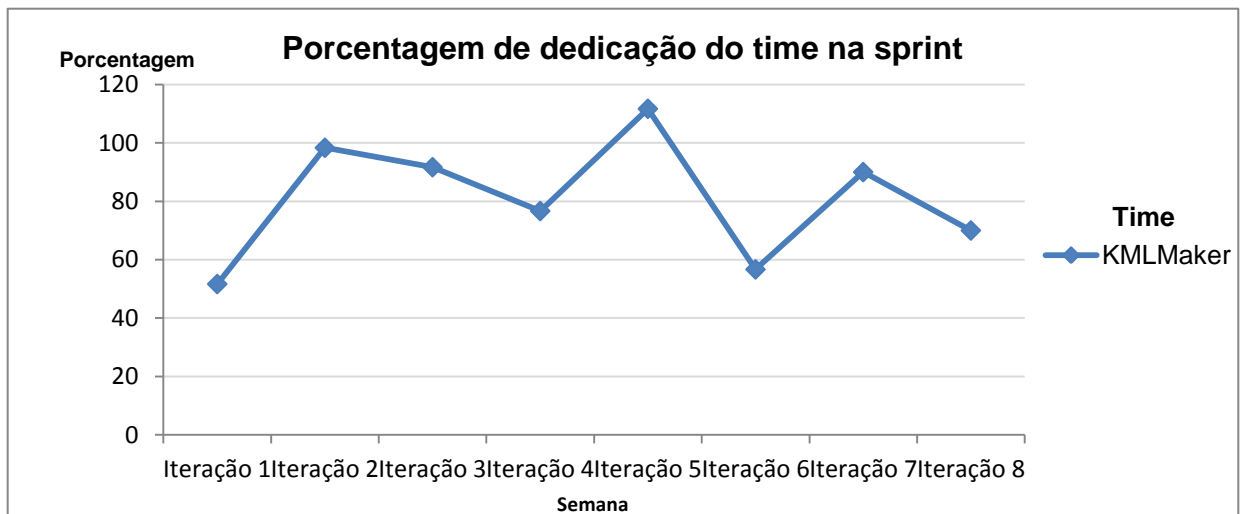

Média do time na Sprint: 80,8%

TerraArfe / Ambiente Virtual

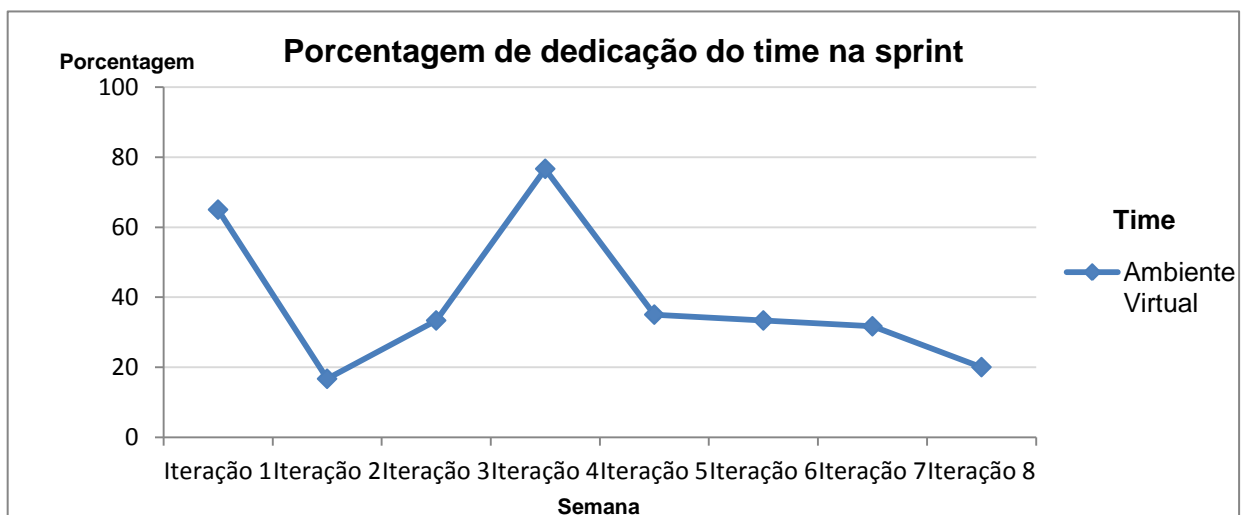

Média do time na Sprint: 38,9%

TerraArfe / Maquete 3D

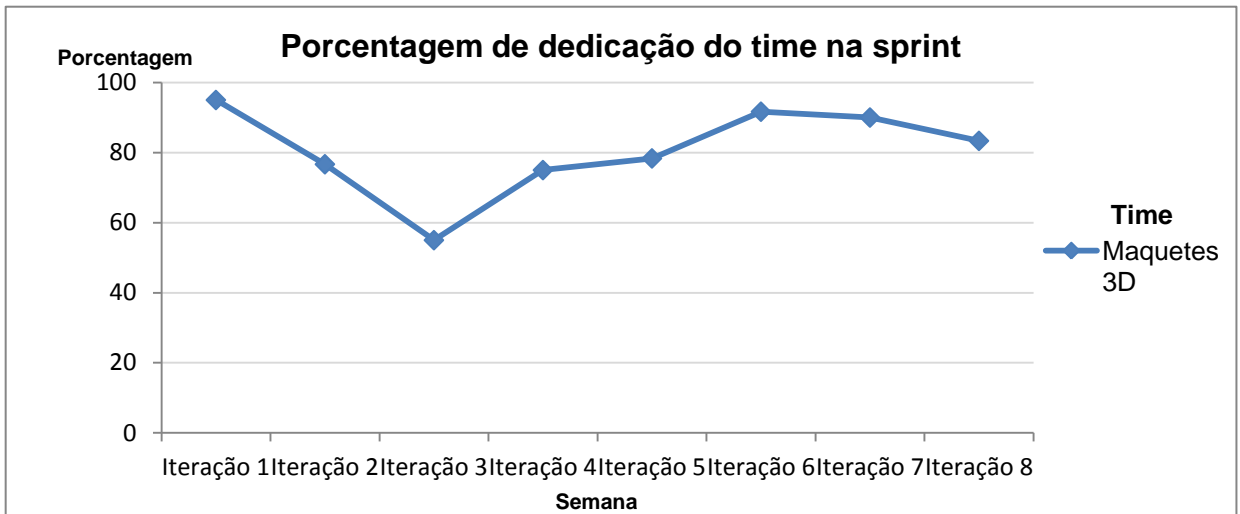

Média do time na Sprint: 80,6%

Visual TerraME

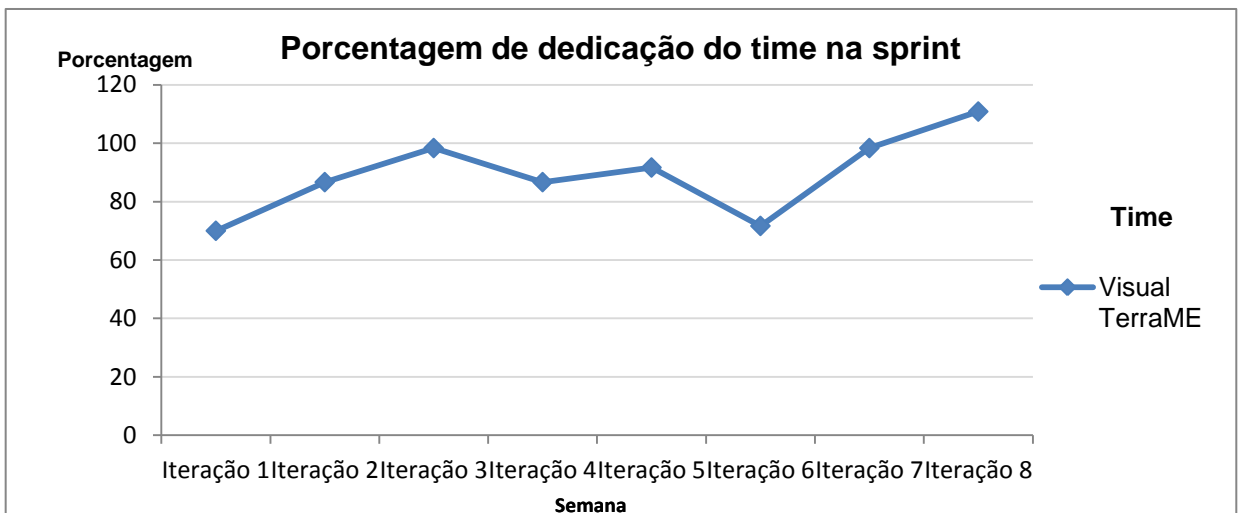

Média do time na Sprint: 89,2%

BANCO DE HORAS

Colaborador	Iter 1	Iter 2	Ite 3	Iter 4	Iter 5	Iter 6	Iter 7	Iter 8	Total	Porcentagem
Breno		-10	0	0	1	0	-1	-8	-18	87,1
Conrado	-1	-20	-20	-4	-20	-20	-20	-20	-125	21,9
Fabíola	-1	-1	-4	-5	2	0	-1	-2	-12	92,5
Gabriel	2	1	-1	-7	2	-2	-6	-12	-23	85,6
Guilherme	-20	-2	-4	-7	5	-14	4	-3	-41	74,4
Gustavo	-14	-8	-2	-2	-4	4	-6	5	-27	91,6
Henrique	-7	-6	1	-4	0	-18	1	-1	-34	78,8
Juliana	-2	-1	-3	0	-4	-3	-5	-3	-21	86,9
Lucas	-11	0	0	0	0	-10	-4	-3	-28	82,5
Patrick	-20	-20	-20	-10	-20	-20	-20	-20	-150	6,3
Paulo	-3	0	-1	-9	-4	-3	0	2	-18	88,8
Rachel		-12	-20	-10	-11	-2	0	-5	-60	57,1
Washington	-4	2	-1	-3	-3	-1	1	5	-4	97,5

Dos 13 colaboradores, dez estão com banco de horas abaixo de 90% de dedicação, destacado em laranja. Breno e Rachel não participaram da primeira iteração do Sprint.