

RELATÓRIO DE ACOMPANHAMENTO DE CICLO DE TRABALHO



Paulo Henrique Leal Martins
martins.paulohenriqueleal@gmail.com

Tiago Garcia de Senna Carneiro
tiago@iceb.ufop.br

Departamento de Computação - DECOM
Universidade Federal de Ouro Preto, UFOP



Laboratório Associado INPE/UFOP para Modelagem e Simulação de Sistemas Terrestres

Preparado por: Paulo Henrique Leal Martins

Equipe: TerraLAB

Data: 14/06/2014

Métrica de Processo: Porcentagem de trabalho realizado com relação ao horário previsto pelas quatro últimas iterações do *Sprint* para cada colaborador e o laboratório:

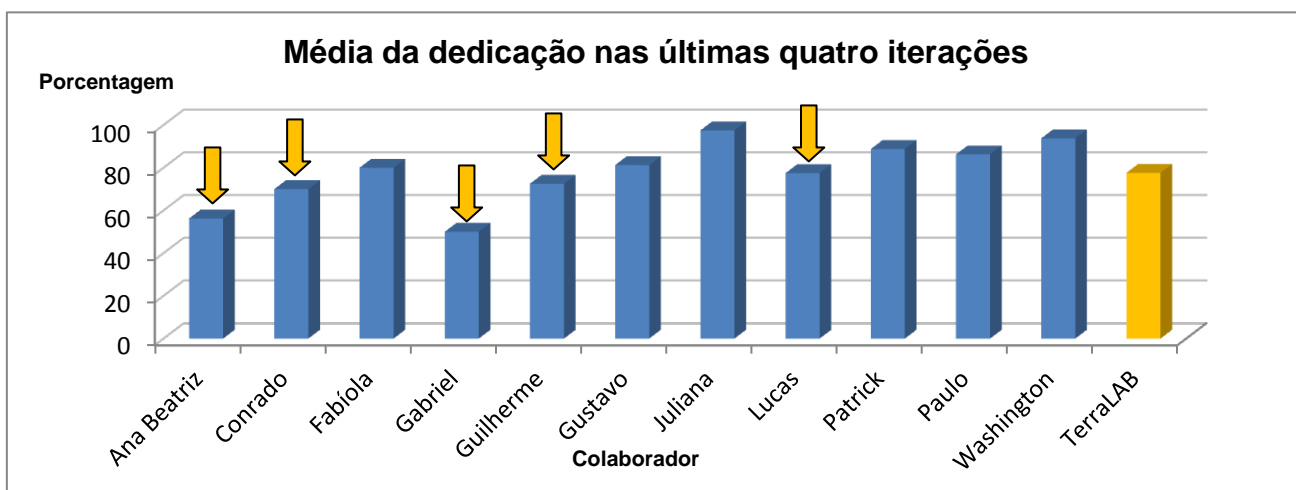

O laboratório alcançou uma média de dedicação de 77,6%. A seguir, a média das equipes nesta iteração: Gerência de projetos, 75%; KMLMaker, 10%; TerraArfe, 26,5% - Ambiente Virtual com 0% e Maquete 3D com 53%; e Visual TerraME, 85%. Os colaboradores(as) que não alcançaram o mínimo de dedicação média estão sinalizados com a seta laranja. A última iteração teve carga horária obrigatória reduzida em 20% por motivos de recesso por copa, o que resultou em maiores indicadores de dedicação.

GRÁFICO DA DEDICAÇÃO NAS ITERAÇÕES POR TIME

Gerência de Projetos

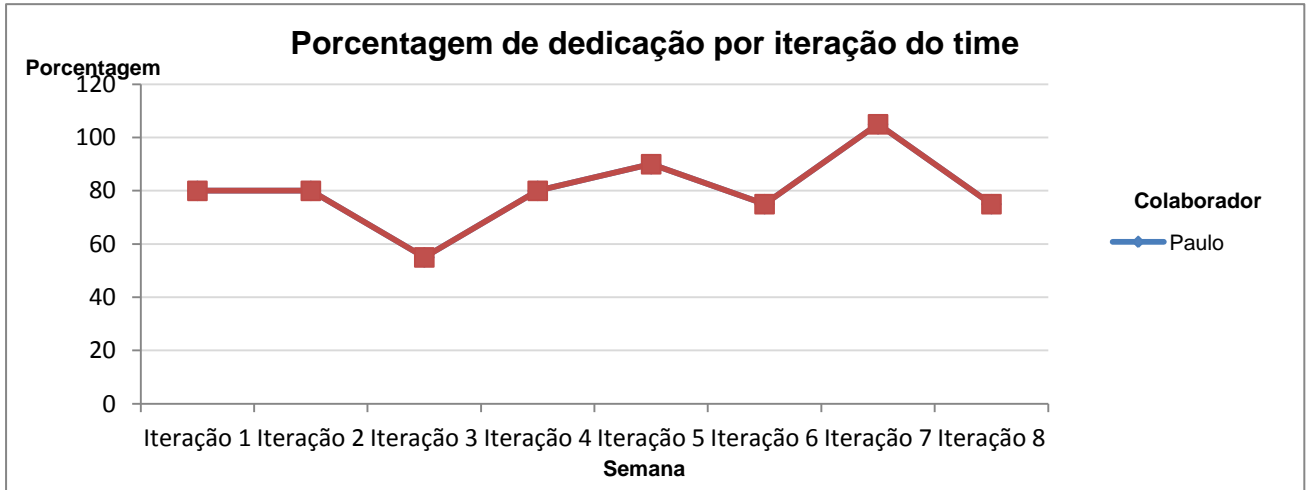

KMLMaker

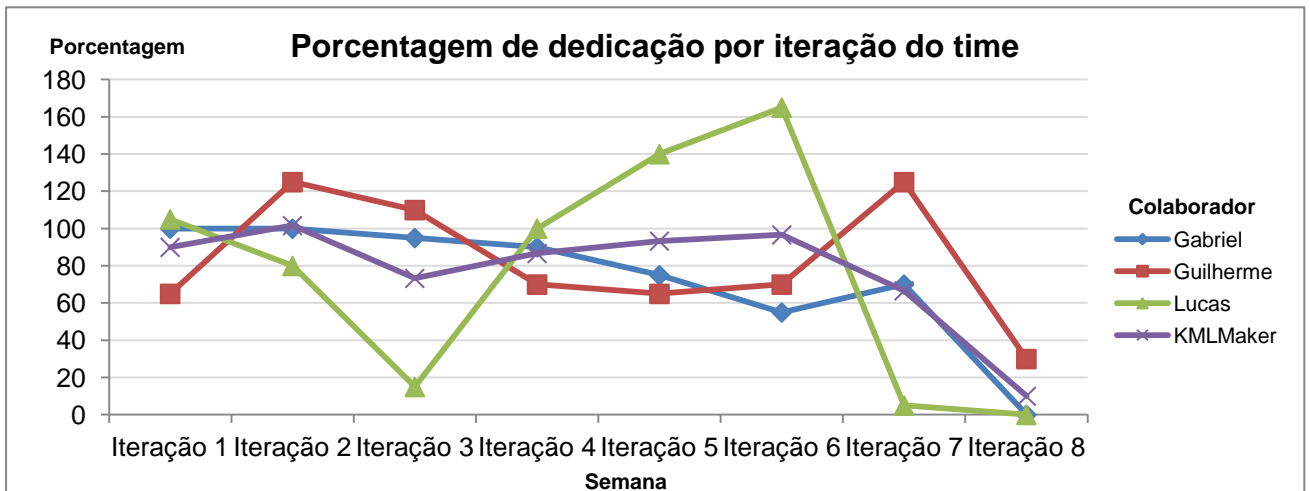

Média do KMLMaker: 77,2%

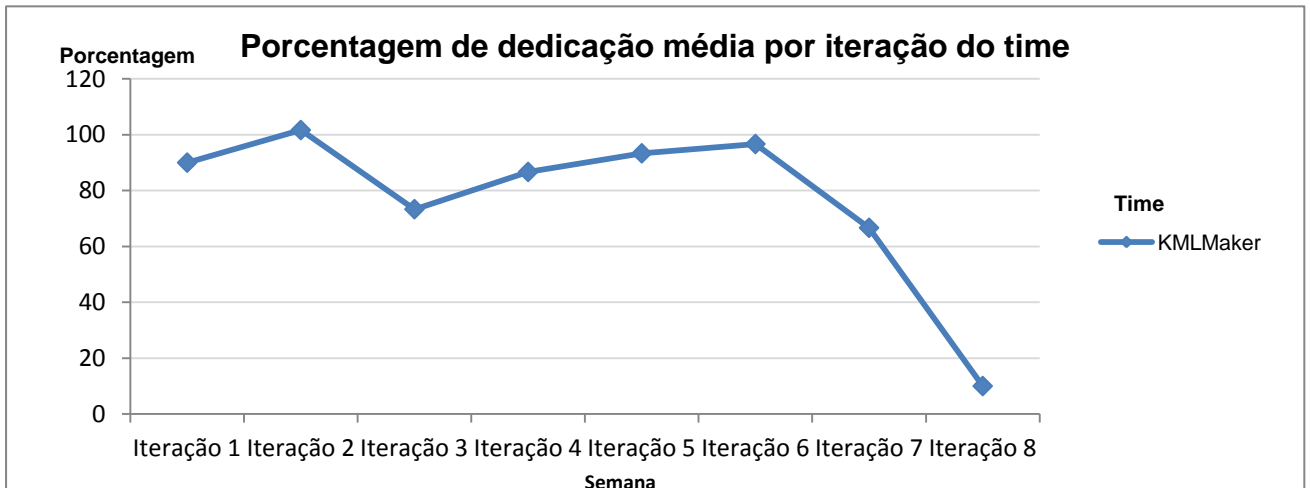

TerraArfe / Ambiente Virtual

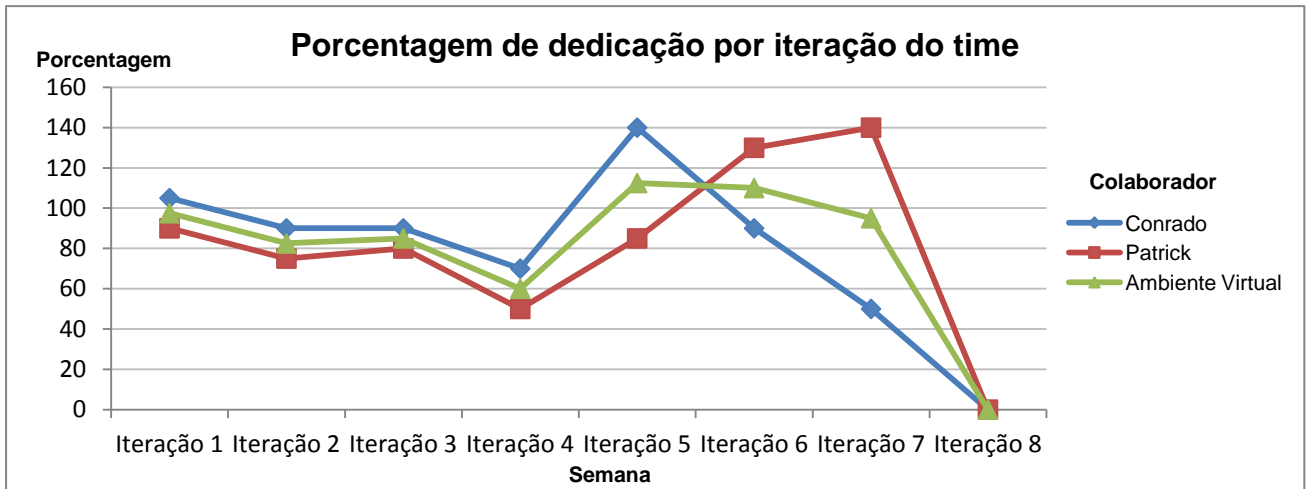

Média do Ambiente Virtual: 80,3%.

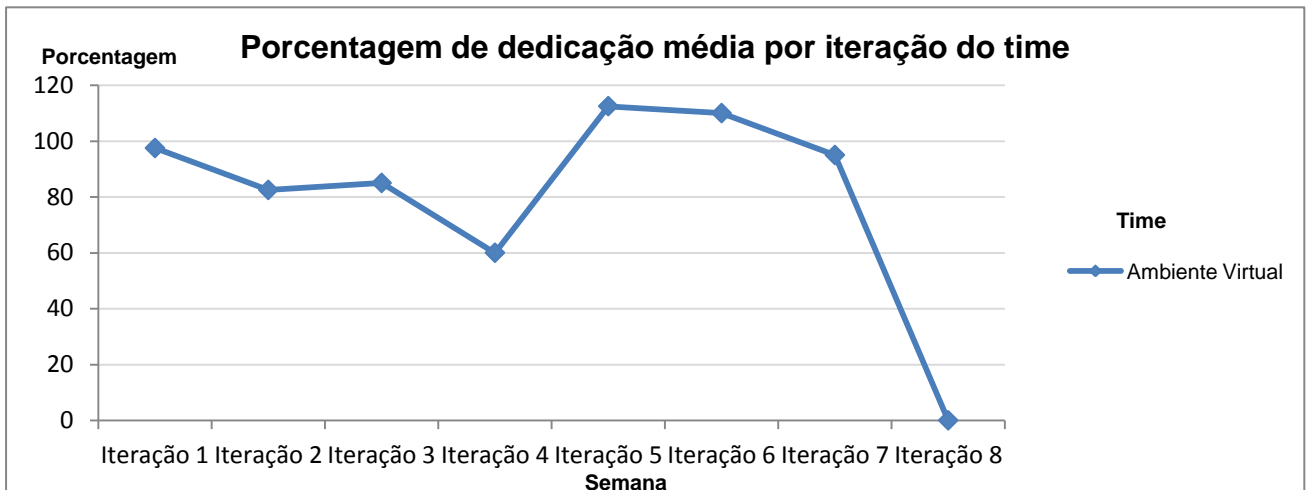

TerraArfe / Maquete 3D

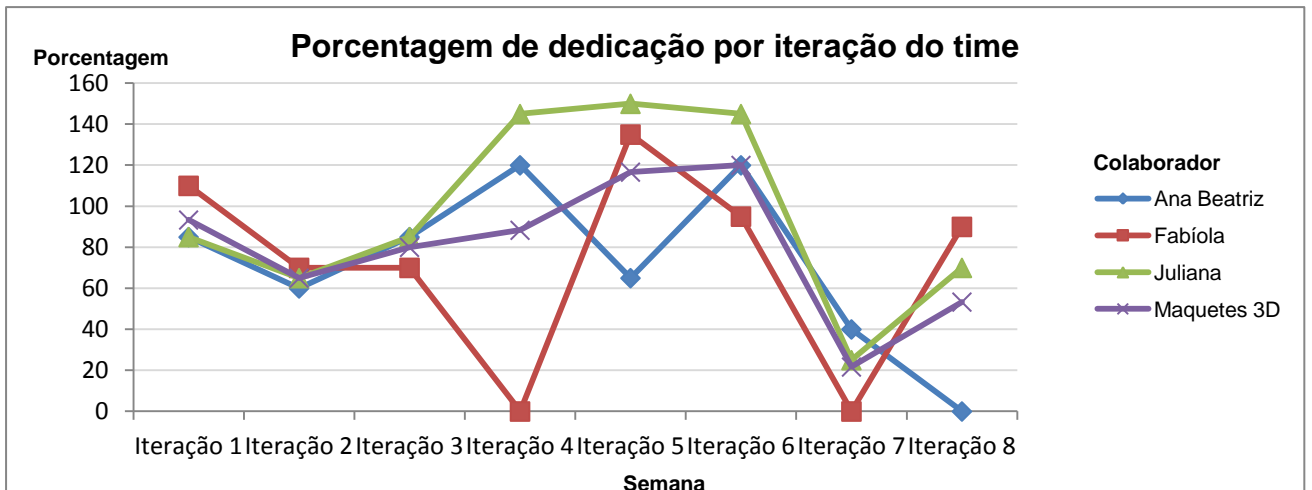

Média da Maquete 3D: 79,9%.

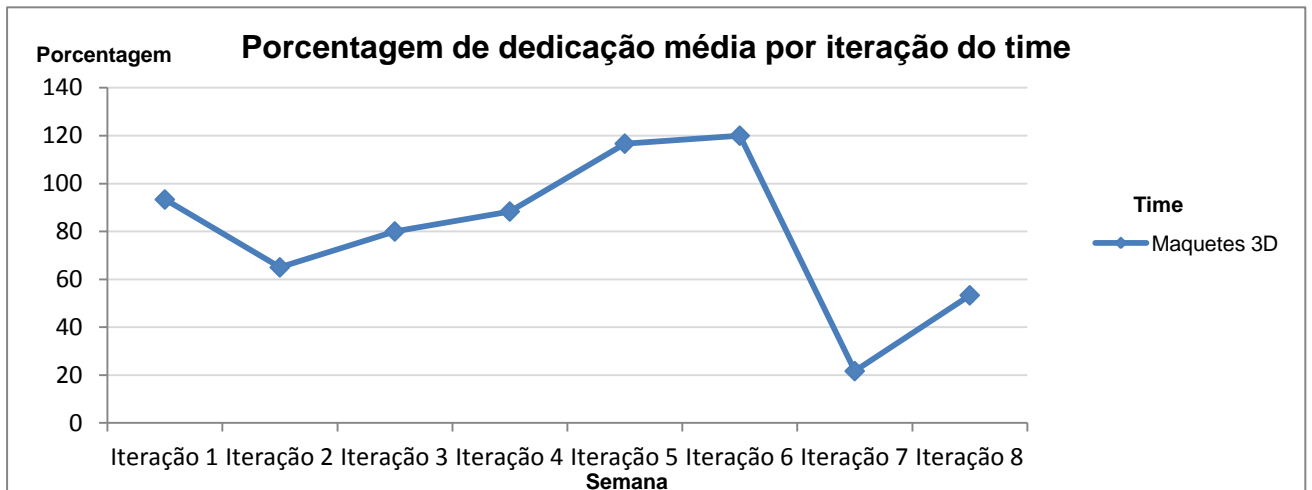

Visual TerraME

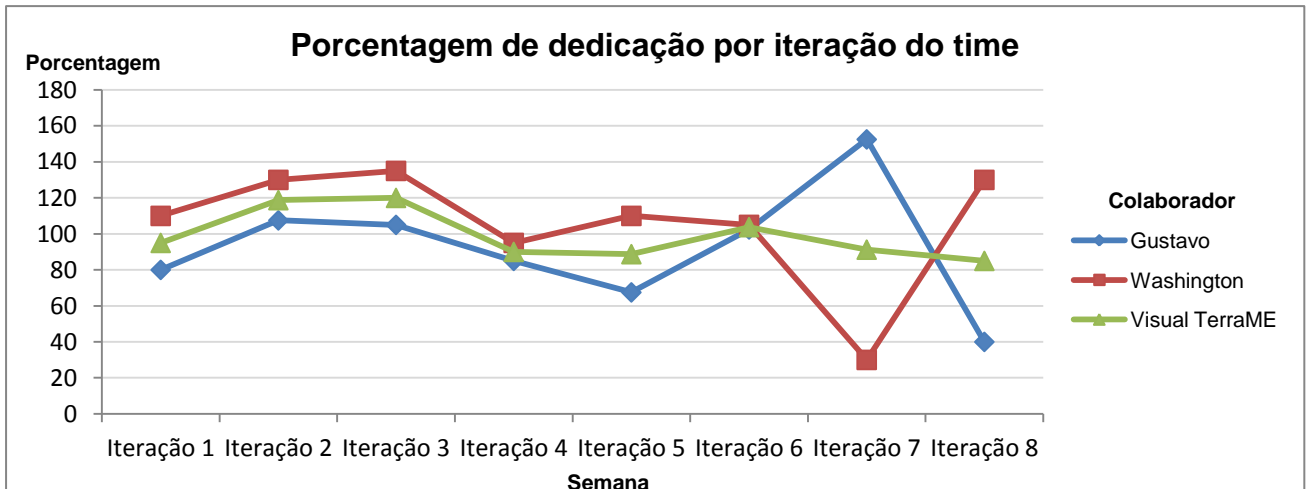

Média do Visual TerraME: 99%.

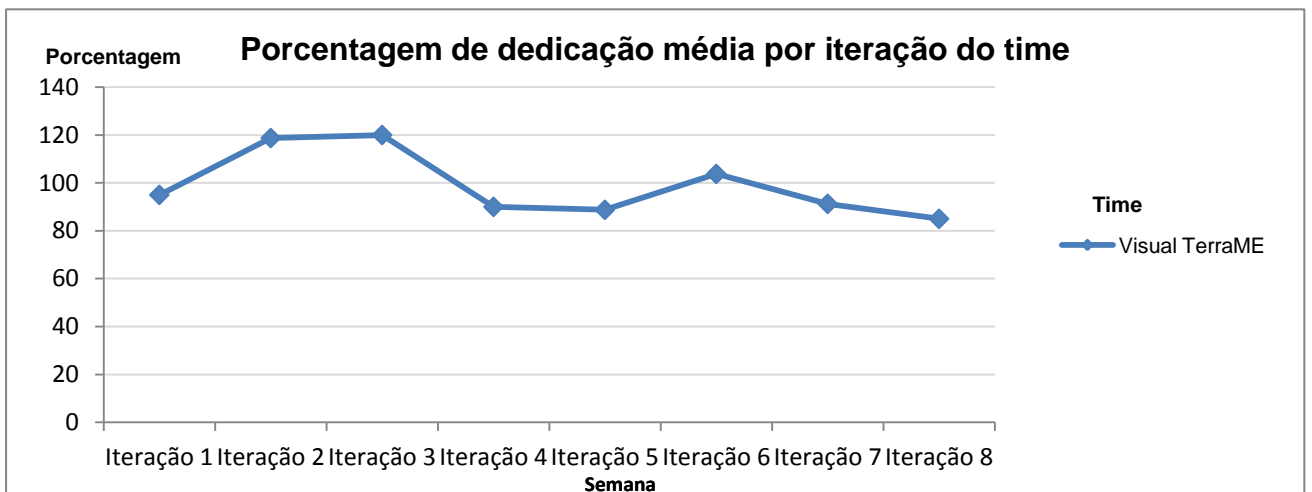

BANCO DE HORAS

Colaborador	Iter. 1	Iter. 2	Iter. 3	Iter. 4	Iter. 5	Iter. 6	Iter. 7	Iter. 8	Total	Porcentagem
Ana Beatriz	-3	-8	-3	4	-7	4	-12	-20	-45	71,9
Conrado	1	-2	-2	-6	8	-2	-10	-20	-33	79,4
Fabíola	2	-6	-6	-20	7	-1	-20	-2	-46	71,3
Gabriel	0	0	-1	-2	-5	-9	-6	-20	-43	73,1
Guilherme	-7	5	2	-6	-7	-6	5	-14	-28	82,5
Gustavo	-8	3	2	-6	-13	30	21	-24	-24	92,5
Juliana	-3	-7	-3	9	10	9	-15	-6	-6	96,3
Lucas	1	-4	-17	0	8	10	-19	-20	-38	76,3
Patrick	-2	-5	-4	-10	-3	6	8	-20	-30	81,3
Paulo	-4	-4	-9	-4	-2	-5	1	-5	-32	80,0
Washington	2	6	7	-1	2	1	-14	6	9	105,625

De onze colaboradores, cinco está abaixo do mínimo exigido, 80%, destacados em laranja.