

RELATÓRIO DE ACOMPANHAMENTO DE CICLO DE TRABALHO



Dênisson Pierre Silva Motta

denisson.psmotta@hotmail.com

Tiago Garcia de Senna Carneiro

tiagogsc@gmail.com

Departamento de Computação - DECOM

Universidade Federal de Ouro Preto, UFOP



UFOP

Universidade Federal
de Ouro Preto

Laboratório Associado INPE/UFOP para Modelagem e Simulação de Sistemas Terrestres

Preparado por: Dênisson Pierre Silva Motta e Paulo Henrique Leal Martins

Equipe: TerraLAB

Data: 10/10/2015

Métrica de Processo: Porcentagem de trabalho realizado com relação ao horário previsto pela quarta iteração da Sprint para cada colaborador:

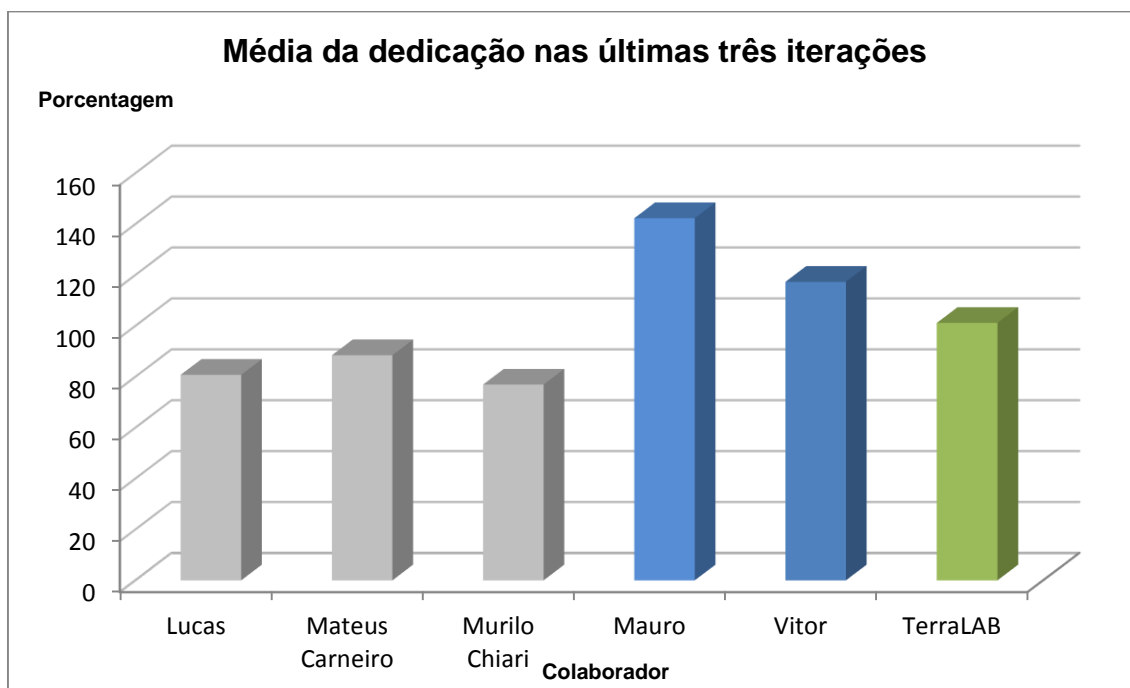

A média do laboratório foi de 101,2%. Dois de cinco colaboradores alcançaram a dedicação de 90%, em cor azul. Os times desenharam a seguinte média nas últimas três iterações: CUDA, 108,6%; Visual TerraME, 105,6%.

GRÁFICO DE DEDICAÇÃO NAS ÚLTIMAS QUATRO ITERAÇÕES

CUDA

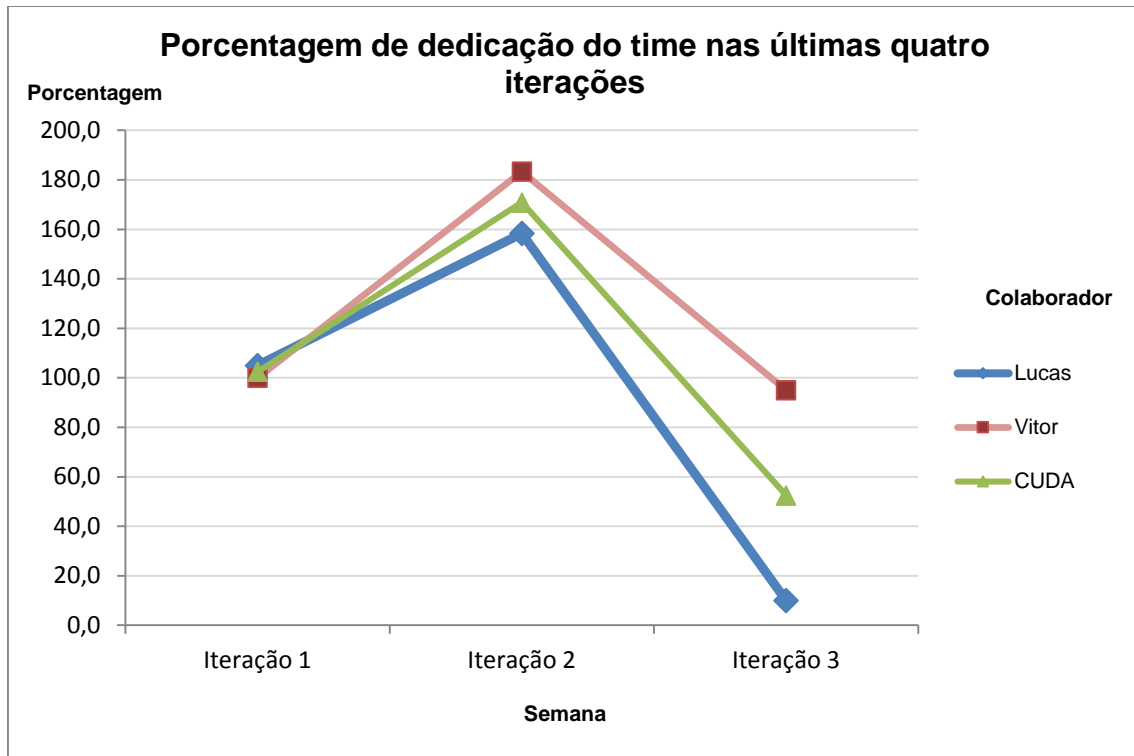

Visual TerraME

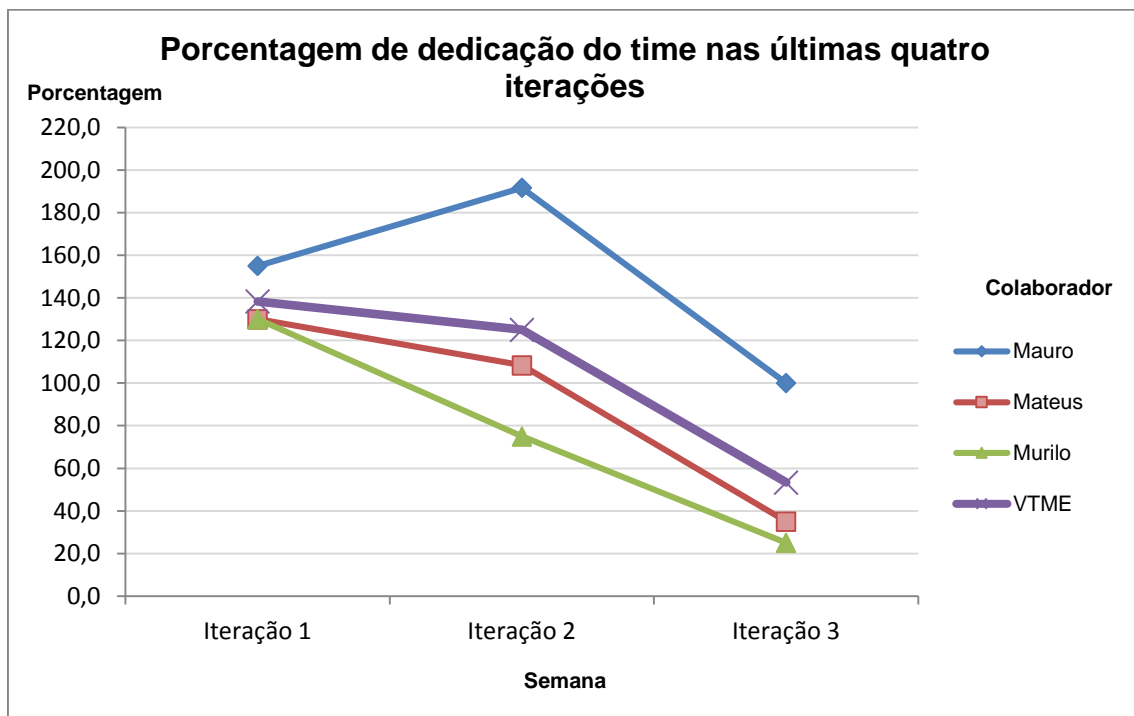

BANCO DE HORAS

Colaborador	Iteração 1	Iteração 2	Iteração 3	Total	Porcentagem
Lucas	1	7	-18	-10	80,8
Mateus Carneiro	6	1	-13	-6	88,5
Murilo Chiari	6	-3	-15	-12	76,9
Mauro	11	11	0	17	142,3
Vitor	0	10	-1	9	117,3
TerraLAB	24	26	-52	-2	99,2

*Dos 5 colaboradores, três estão com banco de horas abaixo de 90% de dedicação.
Três tiveram o saldo de horas semanal abaixo de 90%.*

JUSTIFICATIVA DE DEDICAÇÃO ABAIXO DE 90% NA ITERAÇÃO

Lucas: (Não foram definidas tarefas na iteração).

Mateus: (Sem Justificativa).

Murilo: (Sem Justificativa).