

RELATÓRIO DE ACOMPANHAMENTO DE CICLO DE TRABALHO



Prof. Dr. Tiago Garcia de Senna Carneiro - Coordenador

tiagogsc@gmail.com

Dênisson Pierre Silva Motta

denisson.psmotta@hotmail.com

Paulo Henrique Leal Martins

martins.paulohenriqueleal@gmail.com

Departamento de Computação - DECOM

Universidade Federal de Ouro Preto, UFOP



UFOP

Universidade Federal
de Ouro Preto

Laboratório Associado INPE/UFOP para Modelagem e Simulação de Sistemas Terrestres

Preparado por: Dênisson Pierre Silva Motta e Paulo Henrique Leal Martins

Equipe: TerraLAB

Data: 08/12/2015

Métrica de Processo: Porcentagem de trabalho realizado com relação ao horário previsto pela sétima iteração da Sprint para cada colaborador:

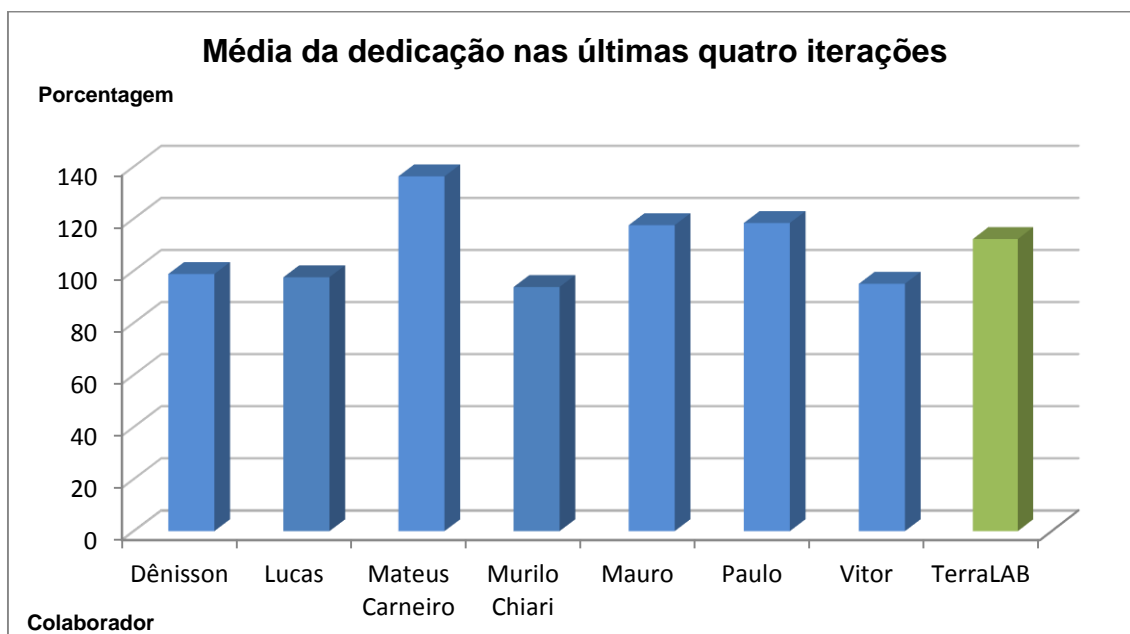

A média do laboratório foi de 112,2%. Todos os colaboradores alcançaram a dedicação de 90%, em cor azul. Os times desenharam a seguinte média nas últimas quatro iterações: TerraME HPA, 96,3%; Gerência de projetos, 108,5%; Visual TerraME, 115,8%.

GRÁFICO DE DEDICAÇÃO NAS ÚLTIMAS QUATRO ITERAÇÕES

TerraME HPA

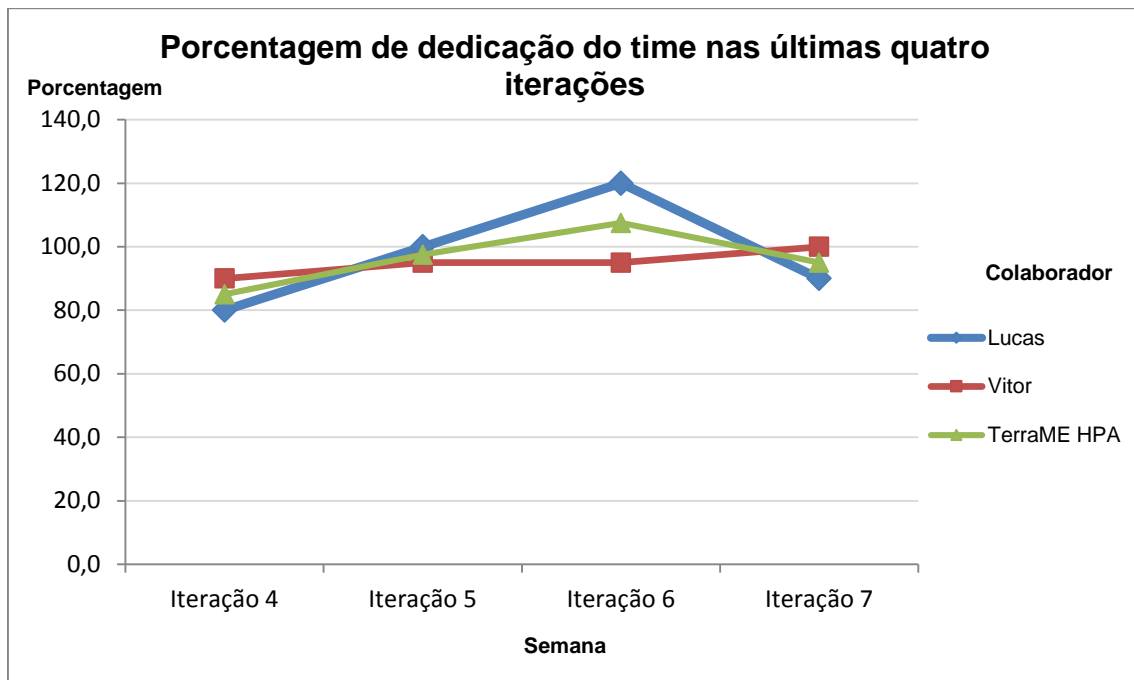

Média nas últimas quatro iterações: 96,3%.

Gerência de Projetos

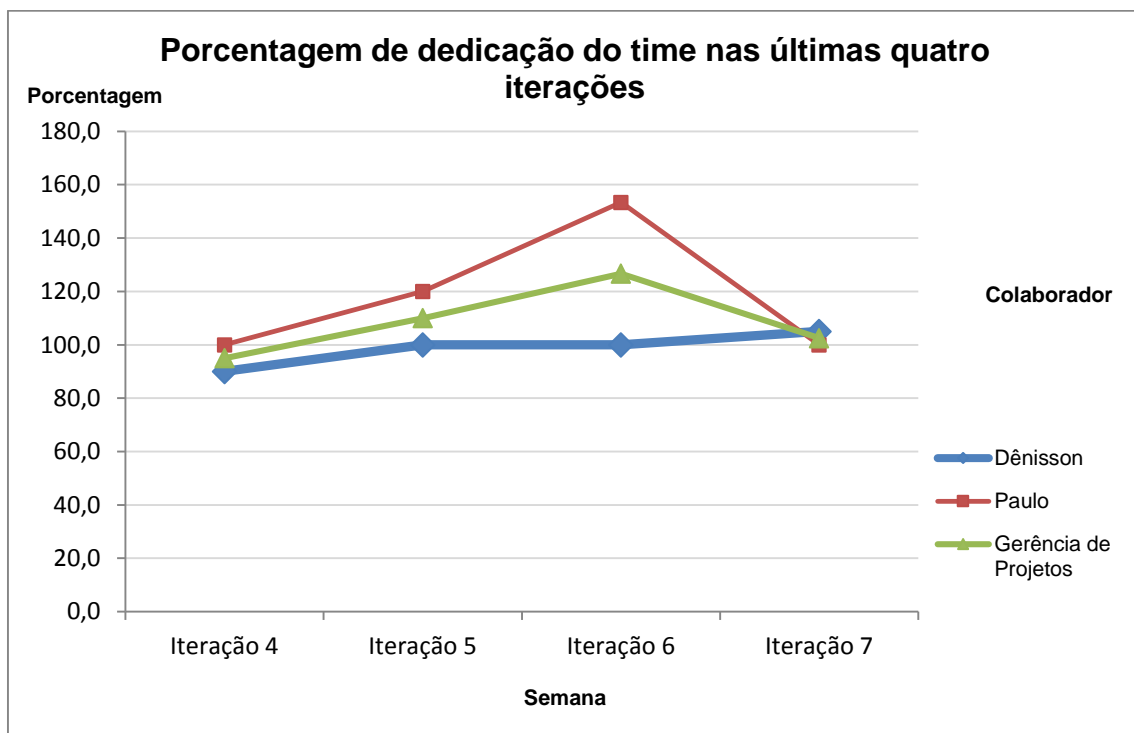

Média nas últimas quatro iterações: 108,5%

Visual TerraME

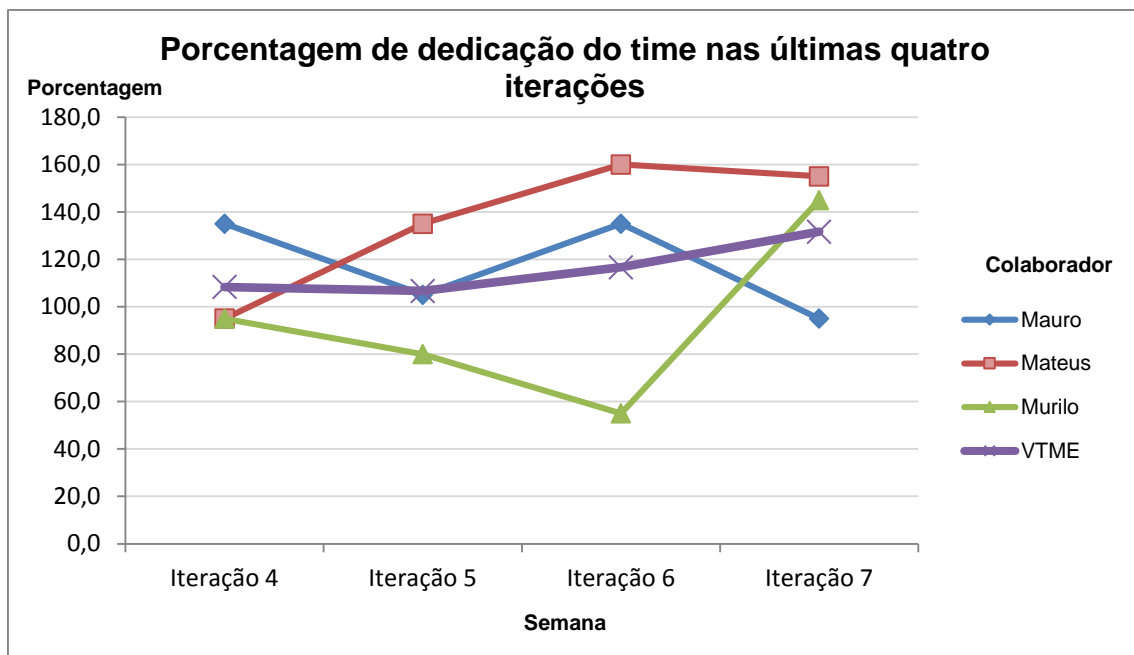

Média nas últimas quatro iterações: 115,8%

BANCO DE HORAS

Colaborador	Iteração 1	Iteração 2	Iteração 3	Iteração 4	Iteração 5	Iteração 6	Iteração 7	Total	Porcentagem
Dênisson	0	2	-4	-2	0	0	1	-3	97,7
Lucas	1	7	-18	-4	0	4	-2	-12	90,9
Mateus	6	-7	-1	-1	7	12	11	27	120,5
Murilo	6	-3	5	-1	-4	-9	9	3	102,3
Mauro	11	11	0	7	1	7	-1	36	127,3
Paulo	2	1	6	0	3	8	0	20	121,4
Vitor	0	10	-1	-2	-1	-1	0	5	103,8
TerraLAB	26	21	-13	-3	6	21	18	76	111,0

Todos os colaboradores estão com o banco de horas acima de 90% de dedicação