

RELATÓRIO DE ACOMPANHAMENTO DE CICLO DE TRABALHO



Prof. Dr. Tiago Garcia de Senna Carneiro - coordenador

tiagogsc@gmail.com

Dênisson Pierre Silva Motta

denisson.psmotta@hotmail.com

Paulo Henrique Leal Martins

martins.paulohenriqueleal@gmail.com

Departamento de Computação - DECOM

Universidade Federal de Ouro Preto, UFOP



UFOP

Universidade Federal
de Ouro Preto

Laboratório Associado INPE/UFOP para Modelagem e Simulação de Sistemas Terrestres

Preparado por: Dênisson Pierre Silva Motta e Paulo Henrique Leal Martins

Equipe: TerraLAB

Data: 01/12/2015

Métrica de Processo: Porcentagem de trabalho realizado com relação ao horário previsto pela sexta iteração da Sprint para cada colaborador:

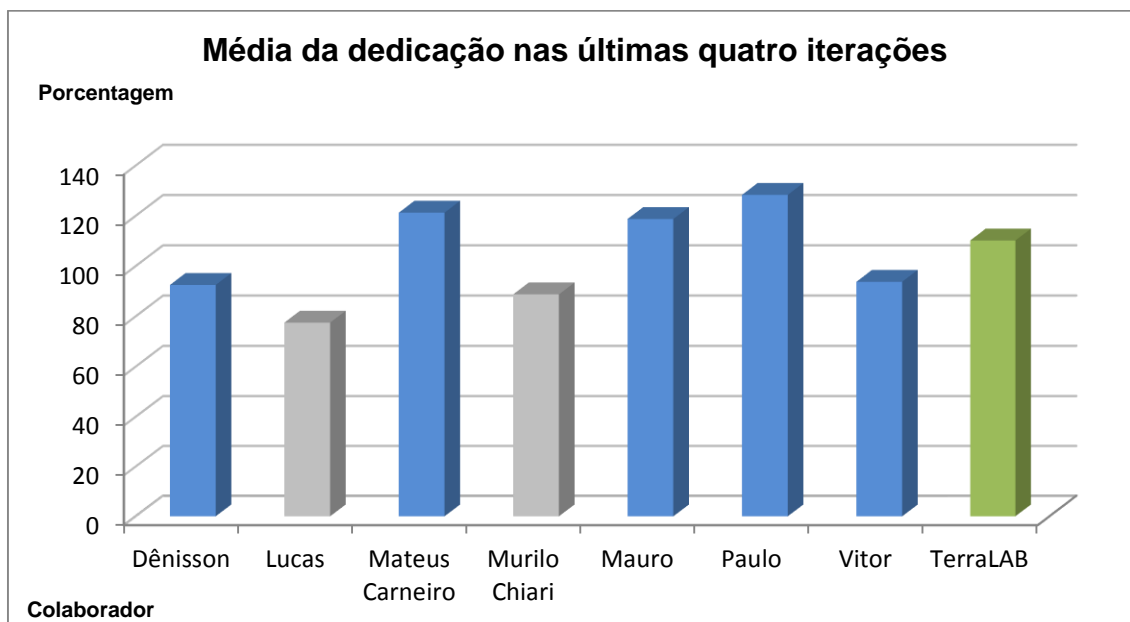

A média do laboratório foi de 110,2%. Cinco de sete colaboradores alcançaram a dedicação de 90%, em cor azul. Os times desenharam a seguinte média nas últimas quatro iterações: TerraME HPA, 85,6%; Gerência de projetos, 110,4%; Visual TerraME, 109,6%.

GRÁFICO DE DEDICAÇÃO NAS ÚLTIMAS QUATRO ITERAÇÕES

Gerência de Projetos

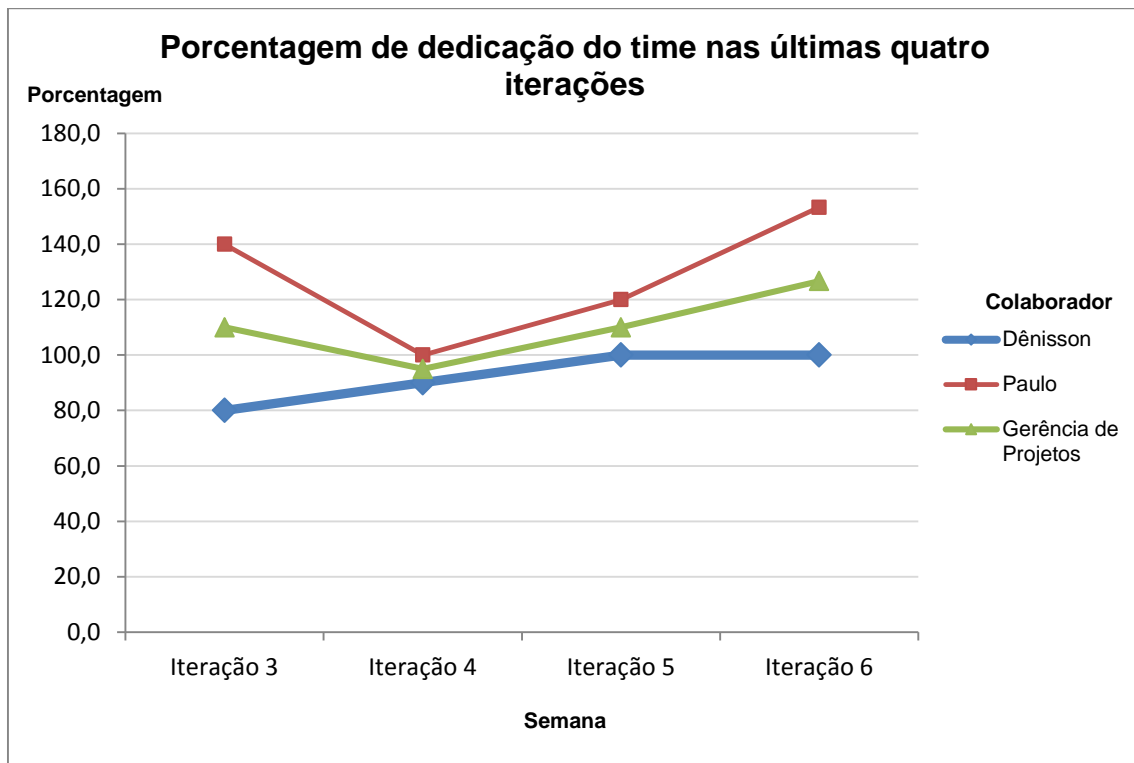

Média nas últimas quatro iterações: 110,4%

TerraME HPA

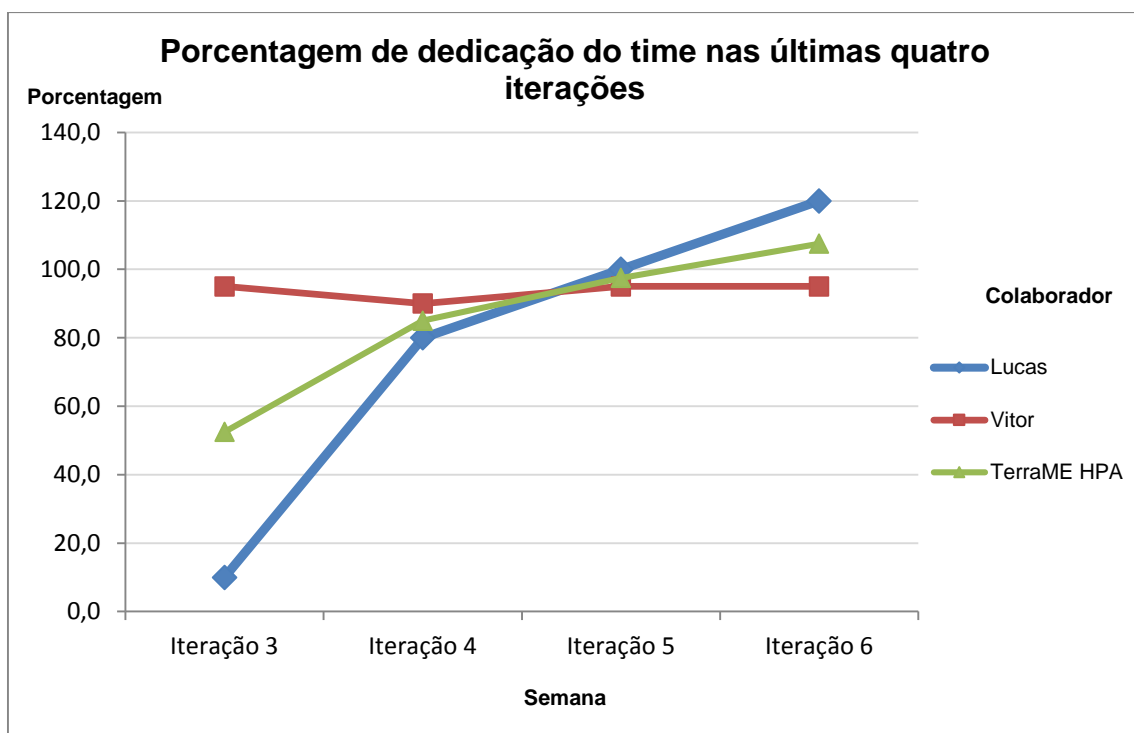

Média nas últimas quatro iterações: 85,6%.

Visual TerraME

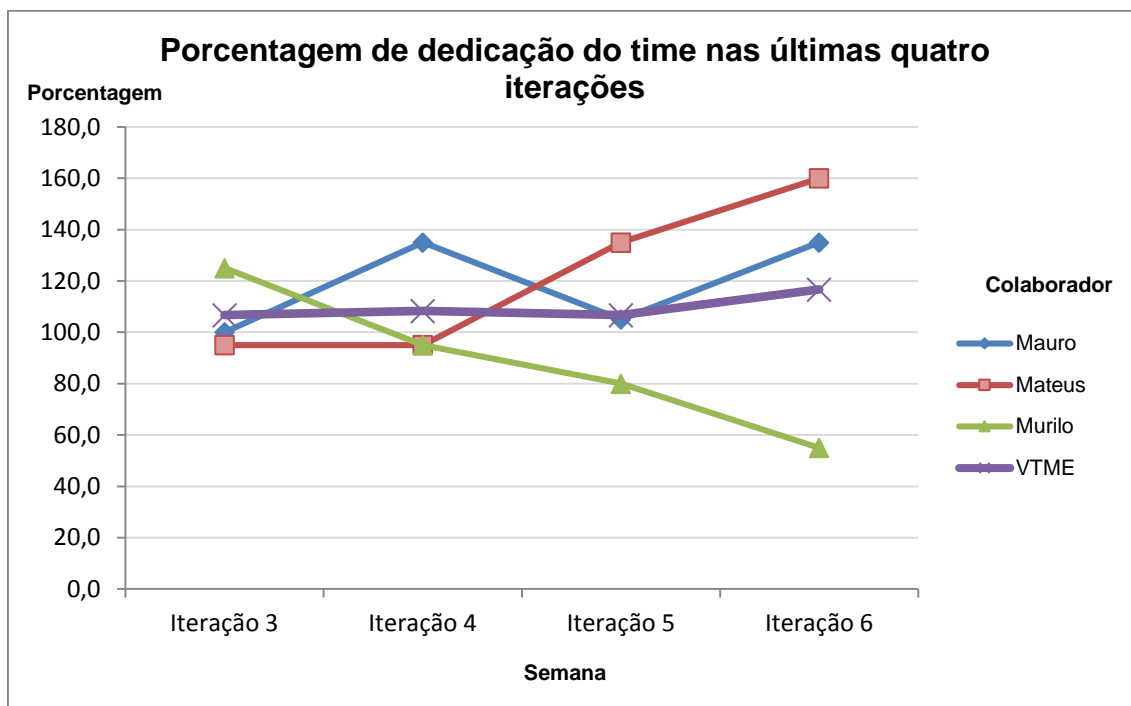

Média nas últimas quatro iterações: 109,6%

Algumas horas dos colaboradores Mateus e Murilo referentes as iterações passadas foram registradas apenas nessa iteração, de modo que, o gráfico acima se mostra diferente daqueles apresentados anteriormente.

BANCO DE HORAS

Colaborador	Iteração 1	Iteração 2	Iteração 3	Iteração 4	Iteração 5	Iteração 6	Total	Porcentagem
Dênisson	0	2	-4	-2	0	0	-4	96,4
Lucas	1	7	-18	-4	0	4	-10	91,1
Mateus	6	-7	-1	-1	7	12	16	114,3
Murilo	6	-3	5	-1	-4	-9	-6	94,6
Mauro	11	11	0	7	1	7	37	133,0
Paulo	2	1	6	0	3	8	20	125,3
Vitor	0	10	-1	-2	-1	-1	5	104,5
TerraLAB	26	21	-13	-3	6	21	58	110,5

Dos sete colaboradores um colaborador ficou com o saldo de horas semanal abaixo de 90%.